

2020학년도
루터대학교

전기 편입생 모집요강

LUTHER
UNIVERSITY

DIAKONIA

섬김과 봉사를 실천하는
디아코니아 인재를 키우는
루터대학교



루터대학교
LUTHER UNIVERSITY

2020학년도 루터대학교 전기 편입생 모집요강

| 01 | 모집학과 및 인원

모집단위		모집인원		
학과	입학정원	정원내		정원외
		일반편입(3학년)	일반편입(4학년)	학사편입(3학년)
신학과	12	3	-	-
상담심리학과	20	10	-	-
사회복지학과	25	7	-	1
언어치료학과	28	7		-
합 계	85	27		1

※ 전적 대학의 출신(전공)학과 또는 계열에 관계없이 지원 가능

※ 3년제 전문학사학위 취득(예정)자의 경우 일반편입학에서 4학년 편입이 가능하며, 본교 선발학과와 전적 대학 학과와 동일계열 학과출신자만 지원 가능

| 02 | 전형일정

구분	전형일정	비고
원서 접수	2019.12.30.(월) ~ 2020.1.3.(금)	[온라인 접수] 유웨이 www.uwayapply.com ※ 우편접수, 방문접수는 시행하지 않음
추가모집 지원서류 제출	(17072) 경기도 용인시 기흥구 금화로 82번길(20) 교학처 <2020.1.6.(월)까지 도착> ※ 서류 미제출시 자격 미달로 사정대상에서 제외될 수 있음	
면접전형일	2020.1.9.(목)	본 대학교 교사에서 실시하고 신분증을 반드시 지참
합격자 발표	2020.1.15.(수)	본교 입학 홈페이지 조회
최초 등록기간	2020.1.15.(수) ~ 1.17.(금) 16시까지	본 대학교 지정은행
1차 추가 합격자 발표	2020.1.17.(금) 17시이후	개별 유선 통보
1차 추가 합격자 등록	2020.1.17.(금) ~ 1.20.(월) 16시까지	본 대학교 지정은행

| 03 | 전형방법

모집단위	사정모형	전형요소별 반영비율(%)		
		전적대학성적	면접	합계
신학전공 상담심리학전공 사회복지학전공 언어치료학전공	일괄합산	70	30	100

※ 면접고사: 대학지원동기, 가치관, 정서적 안정성, 전공적성 등을 심사함.

| 04 | 응시자격

구분	계열	지원자격
일반편입 3학년	공통	1. 국내 4년제 정규대학(방송통신대, 산업대포함)에서 2학년 4학기 (계절학기제외)이상 수료(예정)하고 70학점 이상을 취득한자 2. 전문대학 졸업(예정)자 및 법령에 의하여 이와 동등한 학력이 있다고 인정되는 자 (전문대학 졸업자 및 학력인정 각종학교 2학년 이상 수료자로 70학점이상 취득자) 3. 학점인정 등에 관한 법률 및 평생교육법에 의하여 전문대학 졸업자격을 취득(예정)한자로서 70학점 이상 취득(예정)인 자 4. 전적대학 출신(전공)학과 또는 계열에 관계없이 지원 가능함.
	신학전공	출석교인이고 담임목사의 추천을 받은 자
일반편입 4학년	언어치료학과	1. 3년제 전문학사학위 취득(예정)자의 경우 일반편입학에서 4학년 편입이 가능 2. 본교선발학과와 전적 대학 학과와 동일계열 학과출신자만 지원 가능함. *동일계열 기준학과 : 언어치료, 언어병리, 언어재활
학사편입 3학년	공통	1. 국내 4년제 정규대학 졸업(예정)자로서 학사학위 소지자 또는 2020년 2월 학사학위 취득예정자 2. 방송통신대학, 산업대학, 시간제 등록 등의 학점인정제 및 독학학위제에 의한 학사학위소지자 3. 전적대학 출신(전공)학과 또는 계열에 관계없이 지원 가능함.

| 05 | 전형료 : 50,000원

가. 전형료는 원서 접수 시 납부함.

나. 접수된 전형료는 반환하지 않음.

과오납, 천재지변, 대학의 귀책으로 전형 미응시 사유의 경우 사실여부 확인 후 전형료의 일부 또는 전부를 반환받을 수 있음.
(원서접수 수수료는 제외됨)

| 06 | 제출서류

가. 편입학 원서 1부.

나. 수료(예정)증명서 또는 졸업(예정)증명서 1부.

다. 전적대학 성적증명서(총 평균평점을 백분위 환산점수로 기재필수) 1부.

라. 학점은행제의 경우 학력인정증명서 또는 전문학사학위(예정)증명서 1부.

마. 담임목사 추천서-신학과만 해당(본교소정양식) 1부.

| 07 | 인터넷 원서접수 방법

가. 접속방법: 유웨이(www.uway.com)에 직접 접속

나. 회원가입 및 로그인

다. 원서접수 대학 중 '루터대학교'선택

라. 원서접수 유의사항 및 모집요강 반드시 숙지

마. 입학원서 작성(입력) 및 확인

바. 전형료 결제: 업체별 전형료 결제방법에 따라 결제함

- 전형료 결제(입금)후에는 입력사항을 수정하거나, 접수를 취소할 수 없음

사. 수험표 확인 및 출력

아. 우편발송용 라벨(주소) 출력 후 대봉투 앞면에 붙여 제출서류 우송

◦ 제출서류: 전형유형별 제출서류

◦ 제출기한: 2019. 1. 6(월)까지 도착(우체국 소인분까지)

◦ 제출장소: (우17072) 경기도 용인시 기흥구 금화로 82번길 20 루터대학교 교학처(입학담당)



| 08 | 원서접수 유의사항

- 가. 원서접수를 완료(전형료를 납부)한 이후에는 지원 취소 및 환불, 모집단위 및 지원자 변경 불가함.
- 나. 접수된 서류와 전형료 등은 일체 반환 불가함.
- 다. 합격자는 총점에 의한 성적순으로 모집단위별로 선발하며 동점자는 전적대학 성적, 면접 점수 순으로 처리함.
- 라. 수험생 연락처(전화번호 포함)는 본인과 연락가능한 곳을 정확하게 입력바람.
- 마. 입학원서 허위 기재 및 서류변조, 부정한 방법으로 합격 또는 입학한 사실이 확인될 경우 합격 또는 입학을 취소함.
- 바. 입학성적은 공개하지 않음.
- 사. 모집인원 내에 들더라도 본교 일정기준에 미달하여 수학에 지장이 있다고 판단되는 자는 입학을 허가하지 않음.
- 아. 미등록 및 환불로 인한 결원은 해당 모집단위의 예비 후보자 중에서 성적순으로 충원함.
- 자. 결시자, 부정행위자, 서류미제출자, 자격미달자는 편입학 취소 및 학적 말소 처리함.
- 차. 본 요강에 명시되지 않은 사항은 본교 대학입학전형관리위원회에서 심의 결정하여 시행함.

| 09 | 합격자 등록 유의사항

- 가. 등록기간 내에 등록을 하지 않을 경우에는 입학할 의사가 없는 것으로 간주하여 등록포기로 처리함.
- 나. 추가합격 발표는 전화로 개별 통보함. 만약 전화 개별 통보시 입학원서의 오류 또는 연락두절로 인하여 합격통보가 되지 않을 경우에는 차순위자를 충원하며, 이에 대한 책임은 수험생 본인에게 있음.
- 다. 편입학 시험에 합격하여 등록을 필한 자라도 학력조회 결과 해당학기 졸업 불가자는 입학을 취소함.
- 라. 보훈장학생의 경우 보훈대상자 증명서를 지참하여 등록기일내 교학처에 직접 방문하여 안내에 따라 등록해야 함.

| 10 | 개인정보 제공 활용

- 가. 원서접수 시 입력한 지원자의 개인정보 자료는 입학전형 이외의 다른 목적에는 사용하지 않습니다.
- 나. 본교 원서접수를 완료한 지원자의 개인정보는 교내 학사관리 및 교육행정 등의 목적으로 활용하는 것에 동의한 것으로 간주합니다.

| 11 | 강점

- 가. 2018년 대학 기본역량 진단 '자율개선대학' 선정 :
향후 안정적으로 자율적인 정원 운용과 일반재정 지원, 국가장학금 학자금대출 지원
- 나. 2019년 대학혁신지원사업 선정, 8억여원 지원 확보
- 다. 국제표준화기구 2019년 ISO 21001 국제표준 교육기관경영시스템 인증,
전국대학 최초(제1호), 국제표준의 교육 및 서비스 제공기관
- 라. 편리한 교통: 강남역에서 30분, 수원 IC 5분, 지하철 분당선 상갈역(루터대학교)
- 마. 지방출신 학생 기숙사비 등록금 총액 한도 내에서 전액 지원(성적 제한 있음)
- 바. 편입생 장학금: 입학금 전액 지원, **수업료 첫 학기 100%지원**
- 사. 신학과 장학금: 수업료의 50% 장학금 지원[성적 제한 있음]
- 아. 루터희망 장학금, 목회자 자녀장학금, 형제·자매장학금 등 다수의 장학금 혜택



| 12 | 편입학 전형 관련 문의처

교학처 (입학담당)	전화 번호	031)679-2323,2330
	이메일 주소	sschoi@ltu.ac.kr
	홈페이지 주소	www.ltu.ac.kr

신학과

DEPARTMENT OF THEOLOGY

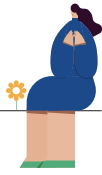

종교개혁의 정신으로 교회와 사회를 섬길 목회자 및 평신도 지도자를 양성합니다

신학과는 대학 과정에서부터 신학을 공부하고 그 기초를 다지기 위해 설립된 학과로서 마르틴루터(Martin Luther)의 종교개혁 정신을 이어 받아 정통 신학을 가르치는 신학교육 기관입니다. "믿음만으로, 은총만으로, 성서만으로"의 종교개혁 사상을 기초로 한 신학을 교수하며, 기도(Oratio)와 학문(Meditatio)과 실천(Tentatio)의 사람을 양성하고 있습니다. 소규모 대학교의 장점을 살려 학생들에게 개별적인 지도와 인격적이고 학문적인 만남을 가질 수 있도록 힘쓰고 있습니다.

+ 신학과 특전

- 신대원 과정 장학금 지원
- 대학원 졸업 후 : 소정의 실습을 마치고 루터 교단으로부터 소명을 받게 되면, 목회자 목회지원, 자녀장학금(대학등) 교단에서 지원
※ 교단 정책에 따라 변경가능

+ 진로 정보

- 목회자의 길 : 본교의 대학원 신학과 또는 타 교단의 신학대학원으로 진학 할 수 있습니다. 루터대학원 신학과를 졸업한 뒤 소정의 실습을 마치고 루터 교단으로부터 소명을 받게 되면, 목회자 목회지원이 제공됩니다.
- 신학자의 길 : 신학을 학문적으로 보다 깊이 연구하고자 하는 사람은 신학 석사과정이나, 박사과정에 진학함으로써 신학교수의 길을 갈 수 있습니다. 여러 동문들이 국내외의 대학원에서 석사 및 박사학위를 마치고 귀국하여 현재 본교를 비롯하여 다양한 대학교에서 가르치고 있습니다.
- 기타 : 군목, 교육, 원목, 사목, 기독교언론기관, 목회상담가, 선교사, 기독교 관련기업체 등에서 일할 수 있습니다.

상담심리학과

DEPARTMENT OF COUNSELING PSYCHOLOGY



인격성, 전문성, 도덕성을 갖춘 실무경력형 전문상담가를 양성합니다

상담심리학과는 현대인의 행복한 삶을 극대화하기 위한 휴먼 서비스 분야에서 활동할 실무형 상담전문가 양성을 목표로 하는 학과입니다. United Plurality의 창조정신으로 자신을 만나는 내담자 뿐 아니라 자기 자신도 함께 행복한 삶을 누릴 수 있도록 성장시키는 것을 목적으로 합니다. 청소년 상담사, 직업상담사, 임상심리사 등 국가자격증 취득이 가능하며, 졸업 후 국가 기관인 청소년상담복지센터, 초·중·고등학교 상담실, 청소년쉼터 등 청소년기관, 종합사회복지관 및 시설 상담소로 취업합니다.

+ 자격증 정보

- 국가자격증 : 청소년상담사 3급, 정신보건 임상심리사 2급, 직업상담사 2급
- 상담학과협의회 자격증 : 상담심리지도사 1급(졸업 후 자동 취득)
- 학회자격증 : 한국상담학회 전문상담사 2급, 한국상담심리학회 상담심리사 2급
- 민간 관련 자격증 : 이야기치료사, 미술치료사, 독서치료사
- 기타 : 교정상담사, 가족치료사, 기독교상담사, 놀이치료사, 표현예술치료사, 노인상담사

+ 진로 정보

- 본교 및 전국주요 대학원 진학
- 대기업 및 중소기업, 청소년상담복지센터(국가기관) 및 청소년 관련 기관, 교육청 소속 Wee센터/Wee스쿨/Wee클래스 취업
- 일반 병원 정신과, 노인전문 요양원, 교회나 종교기관의 상담사
- 군·경 상담원, 법원 및 교도 상담원, 상담 관련 공무원
- 전문상담교사, 교육기관(초,중,고, 대학교)의 전문상담사
※ 교내 상담실습기관(루터상담연구소)운영

사회복지학과

DEPARTMENT OF SOCIAL WELFARE



창의적 전문성을 바탕으로 한 현장맞춤형 전문사회복지사를 양성합니다

사회복지학과는 현대 산업사회의 사회문제를 해결하는 전문가를 양성하는 학과입니다. 학과 졸업 시 사회복지사 2급 자격증 취득이 가능하며 졸업후 사회복지전담공무원, 복지관, 대학병원, 사회복지시설등에 취업합니다. 사회복지학과는 소규모 대학교의 장점을 살려 진로분야별 담당 교수제, 맞춤형 실습지도, 선후배간 멘토링사업, 산학협력을 실시하고 있습니다.

+ 자격증 정보

- 국가자격증 : 사회복지사2급(졸업 후 자동 취득), 정신보건 사회복지사, 영양보호사
- 민간자격증 : 의료사회복지사, 학교사회복지사, 그 외 민간 자격증

+ 진로 정보

- 공공부문 사회복지 : 사회복지전담공무원, 사회보험관련 관리공단
- 노인복지분야 : 노인장기요양보장기관, 노인복지시설, 재가복지센터
- 장애인복지분야 : 장애인복지기관, 발달장애인 평생교육센터, 장애인복지시설, 장애인자립생활센터, 장애인관련단체
- 아동청소년분야 : 지역아동센터, 아동복지센터, 학교사회복지, 청소년수련관, 청소년상담기관, 굿네이버스
- 정신보건 및 의료사회복지분야 : 대학병원, 병의원, 호스피스관련기관, 정신건강복지센터, 정신질환자 사회복지시설, 중독관리 통합지원센터
- 각종복지 : 건강가정지원센터, 다문화가족지원센터, 가족상담기관
- 기업복지 : 기업 복지재단 및 기업의 사회공헌팀

언어치료학과

DEPARTMENT OF SPEECH-LANGUAGE PATHOLOGY



창의적 전문성을 갖춘 실무중심 언어치료사를 양성합니다

언어치료학과는 의사소통에 어려움을 가진 사람들의 특성을 연구하고, 그 진단과 치료과정을 연구하여 분야별 전문가 및 언어재활사를 양성하는 학과입니다. 2급 언어재활사 국가자격증 취득이 가능하며 졸업 후 병원, 복지관, 교육청, 다문화지원센터, 사설언어치료센터 등 언어장애를 다루는 기관으로 취업합니다.

+ 자격증 정보

- 언어재활사 2급(언어치료사) 국가자격증 취득

+ 진로 정보

- 의료기관 : 대학병원, 종합병원, 개인병원(이비인후과, 재활의학과, 신경과, 소아정신과 등)
- 교육기관 : 교육청 특수교육지원센터, 장애아 전담 및 통합 어린이집
- 복 지 관 : 장애인 종합복지관 및 종합사회복지관(교육재활부서, 보건 의료부서)
- 다문화가족지원센터 : 다문화가족 사업지원단(자녀 언어발달사업 관리)
- 시설기관 : 언어치료센터, 아동발달센터, 발달장애센터, 난청센터
- 언어치료센터 개인
- 대학원 진학
※ 본교 언어치료센터 운영



학교 오시는 길



지하철

분당선(왕십리-수원) 상갈역(루터대학교) 4번 출구 도보로 10분

버스

강남역, 양재역 1560, 5001-1 / 수원역 10-5, 37 이용 루터대학교 하차
잠실역 5600번 버스 이용 상미마을, 신갈 오거리 하차
강남역에서 버스 30분, 수원IC에서 5분



17072 경기도 용인시 기흥구 금화로 82번길 20 (상갈동)

Tel 031-679-2300(대표) Fax 031-283-1505 Homepage www.ltu.ac.kr

